



# União dos Sindicatos de Aveiro/CGTP-IN

Av. Dr. Lourenço Peixinho, 173 – 5º Andar

3800-167 Aveiro

Telefone: 234 377 320 – 234 421 870

Telemóvel: 968 494 535

Email: [usaveiro@cgtpaveiro.org](mailto:usaveiro@cgtpaveiro.org)

Site : [www.cgtpaveiro.org](http://www.cgtpaveiro.org)

## DESEMPREGO REGISTRADO NO DISTRITO DE AVEIRO DEZEMBRO 2024

### DESEMPREGO REGISTRADO EM DEZEMBRO DE 2024

Analisando os dados publicados pelo INE, relativos ao **terceiro trimestre de 2024**, verificou-se que a **população desempregada aumentou 0,8% (2.700)** em relação ao trimestre anterior e **1,3% (4.200)** relativamente ao trimestre homólogo. Que a **taxa de desemprego registado no país manteve-se nos 6,1%** (igual ao 2º trimestre de 2024 e igual ao trimestre homólogo) e que a **taxa de subutilização do trabalho foi estimada em 10,4%**.

De acordo com os dados do IIEFP, **um grande número de trabalhadores perdeu o seu emprego**. No distrito, **o desemprego registado aumentou**. Os **trabalhadores com vínculo precário são os primeiros a ser despedidos**. No mês de **Dezembro**, **50,59%** dos desempregados que se inscreveram nos centros de emprego do distrito **tinham vínculo precário**.

Com efeito, recorrendo aos dados publicados pelo IIEFP, observa-se que o número de desempregados registados no distrito, **no mês de Dezembro de 2024, é de 19.891**. **Mais 137 desempregados** que em Novembro de 2024. **Em termos homólogos** o desemprego no distrito de Aveiro **aumentou 1.643 desempregados registados**, seguindo a tendência do continente que **aumentou 18.920**.

Dos **19.891 desempregados registados** em Dezembro de 2024 no IIEFP, apenas **13.598** recebiam protecção social de desemprego, **com o valor médio de 638,71€**, pouco acima do limiar de **pobreza (591€)**.

Somando os **2.607 novos desempregados inscritos no mês de Novembro** aos 19.754 desempregados registados em Novembro de 2024 **temos 22.361 desempregados**. No entanto, o IIEFP assume somente 19.891 desempregados. Mesmo, **considerando as 415 colocações assumidas pelo IIEFP**, fica por explicar o que aconteceu aos **2.055 desempregados em falta**, só no **mês de Dezembro**.

Por outro lado, **os trabalhadores em situação de trabalho precário** – que continua a ser praticamente a única forma actual de contratação de trabalhadores – **são as principais vítimas da exploração e do desemprego**. É significativo que **dos 36.207 desempregados inscritos nos doze meses do ano de 2024, 16.555 (45,72%) sejam precários** a quem não foi renovado o contrato de trabalho. **Estes dados confirmam que a precariedade se mantém como antecâmara para o desemprego**.

Acresce que, somando os **36.207 novos desempregados inscritos** nos meses de Janeiro, Fevereiro, Março, Abril, Maio, Junho, Julho, Agosto, Setembro, Outubro, Novembro e Dezembro do ano de 2024 aos 18.248 desempregados registados em Dezembro de 2023 **temos 54.455 desempregados**. No entanto, o IIEFP assume somente **19.891**, **mas não explica onde foram colocados os 34.564 desempregados em falta** (muito mais que os desempregados registados e assumidos pelo IIEFP, nos doze meses).

Com efeito, **nas contas do IEFP** – nos meses de Janeiro, Fevereiro, Março, Abril, Maio, Junho, Julho, Agosto, Setembro, Outubro, Novembro e Dezembro de 2024 – **foi resolvido o “problema”, numa média mensal, de 2.880 desempregados do distrito.** Mesmo considerando a passagem de alguns desempregados para a reforma e alguma emigração, nem com uma grande dose de boa vontade, se acredita neste resultado.

Acresce que, – de acordo com os dados do Observatório Infotrust – no distrito, nos doze meses de 2024 verificaram-se **177 novos casos de insolvência (mais 7,93% que no ano 2023) e o encerramento de 1.101 empresas (mais 55,73% que no ano de 2023), só no mês de Dezembro encerram 311.**

**No quadro da manipulação estatística estão as ocupações temporárias de desempregados (pagos pela Segurança Social) transformados em ocupação de postos de trabalho efectivos, que no mês de Dezembro eram 5.797 desempregados que corresponde a 29,14% dos desempregados registados dos quais 3.697 (63,77%) são mulheres, que não são contabilizados como desempregados.**

Assim, se os **5.797 desempregados ocupados** naquelas medidas fossem, como deviam, considerados desempregados pelo IEFP, **o desemprego registado seria de 25.688** e não 19.891.

**Trata-se da continuação de um comportamento inaceitável, que a União dos Sindicatos de Aveiro denuncia e condena.**

Por fim, a **União dos Sindicatos de Aveiro**, mesmo partindo dos dados do **terceiro trimestre de 2024**, divulgados pelo INE, no qual assume que a taxa de subutilização (que não abrange todas as situações de desemprego) foi estimada em **10,4%**, **calcula que o desemprego estatístico no distrito de Aveiro esteja próximo dos 35.500 trabalhadores desempregados.**

**Posto isto,**

Em **Dezembro 2024**, o número de **desempregados registados no distrito** era de **19.891**, ou seja, **6,14%** do Continente (**324.162**). – **Anexo 1 + Gráfico I**

**A variação mensal, foi de 4,19% no Continente e de 0,69%, no Distrito. – Anexo 1**

Em termos de **variação homóloga**, verificamos que a mesma foi de **6,20%** no Continente e de **9,00%** no Distrito. – **Anexo 1**

O número de desempregados **registados** representa **5,85% da população activa do distrito.**

Em termos de variação mensal o desemprego registado  **aumentou em 10 concelhos:** (Albergaria-a-Velha, Arouca, Espinho, Mealhada, Oliveira de Azeméis, Oliveira do Bairro, Santa Maria da Feira, São João da Madeira, Sever do Vouga e Vale de Cambra),  **manteve-se em 1 concelho:** (Águeda) e  **diminuiu em 8 concelhos:** (Anadia, Aveiro, Castelo de Paiva, Estarreja, Ílhavo, Murtosa, Ovar e Vagos). – **Anexo 1**

As **mulheres continuam a ser mais afectadas:** são **11.323** em Dezembro de 2024, **56,93%** dos desempregados registados no distrito. – **Gráfico II**

Os **desempregados de longa duração** atingem **6.746** trabalhadores, **33,91%** do desemprego registado no distrito. – **Gráfico III**

O **desemprego registado dos jovens com idade inferior a 34 anos** é de **6.292**, ou seja **31,63%** do desemprego registado no distrito. – **Gráfico IV**

O **desemprego registado na faixa etária dos 35 aos 54 anos** é de **7.946**, ou seja **39,95%** do desemprego registado no distrito. – **Gráfico IV**

**Número de desempregados por níveis de escolaridade.** – **Gráfico V**

**Aveiro passou a ser o sexto distrito** com mais desemprego registado.

Aveiro, 30 de Janeiro de 2025

**União dos Sindicatos de Aveiro/CGTP-IN**

## ANEXO I

**DESEMPREGO REGISTRADO NO DISTRITO DE AVEIRO  
DEZEMBRO 2024**

<b>DESEMPREGO REGISTRADO NO DISTRITO DE AVEIRO EM DEZEMBRO DE 2024</b>					
	DEZ	NOV	DEZ	VARIAÇÃO	VARIAÇÃO
	2023	2024	2024	HOMOLOGA	MENSAL
<b>CONTINENTE</b>	305 242	311 117	324 162	6,20	4,19
<b>DISTRITO AVEIRO</b>	18 248	19 754	19 891	9,00	0,69
ÁGUEDA	1 076	1 125	1 125	4,55	0,00
ALBERGARIA-A-VELHA	554	484	504	-9,03	4,13
ANADIA	544	472	467	-14,15	-1,06
AROUCA	394	412	417	5,84	1,21
AVEIRO	2 130	2 371	2 268	6,48	-4,34
CASTELO DE PAIVA	626	625	572	-8,63	-8,48
ESPINHO	1 069	1 138	1 152	7,76	1,23
ESTARREJA	751	757	737	-1,86	-2,64
ÍLHAVO	936	1 124	1 064	13,68	-5,34
MEALHADA	438	364	413	-5,71	13,46
MURTOSA	219	216	210	-4,11	-2,78
OLIVEIRA DE AZEMÉIS	1 596	1 825	1 922	20,43	5,32
OLIVEIRA DO BAIRRO	547	580	589	7,68	1,55
OVAR	1 409	1 465	1 435	1,85	-2,05
SANTA MARIA DA FEIRA	4 077	4 729	4 899	20,16	3,59
SÃO JOÃO DA MADEIRA	924	1 006	1 060	14,72	5,37
SEVER DO VOUGA	150	155	173	15,33	11,61
VAGOS	447	527	475	6,26	-9,87
VALE DE CAMBRA	361	379	406	12,47	7,12

# GRÁFICO I

## DESEMPREGO REGISTRADO NO DISTRITO DE AVEIRO DEZEMBRO 2024

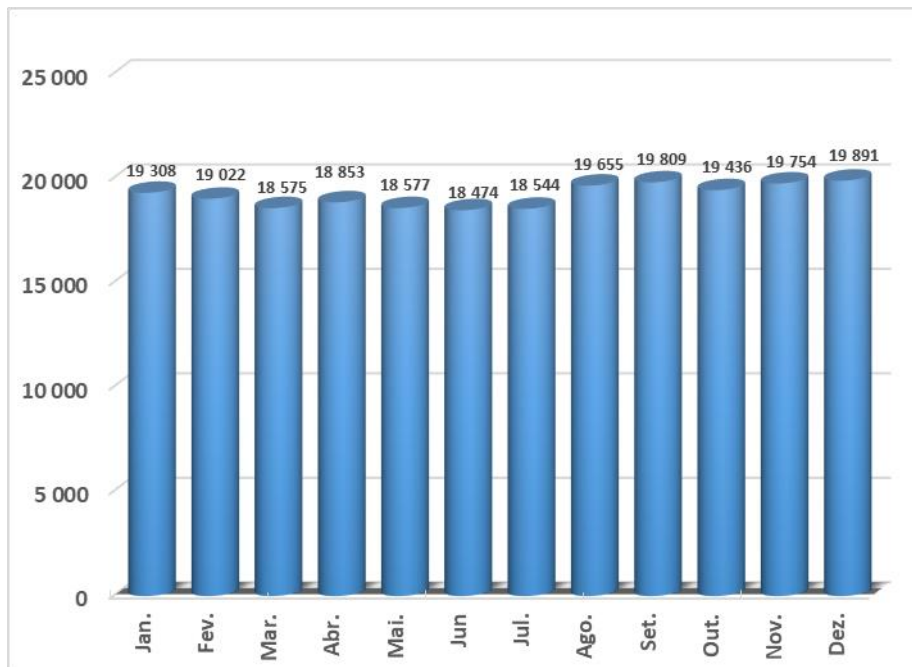

**GRÁFICO II**

**DESEMPREGO REGISTRADO NO DISTRITO DE AVEIRO  
HOMENS / MULHERES  
DEZEMBRO 2024**

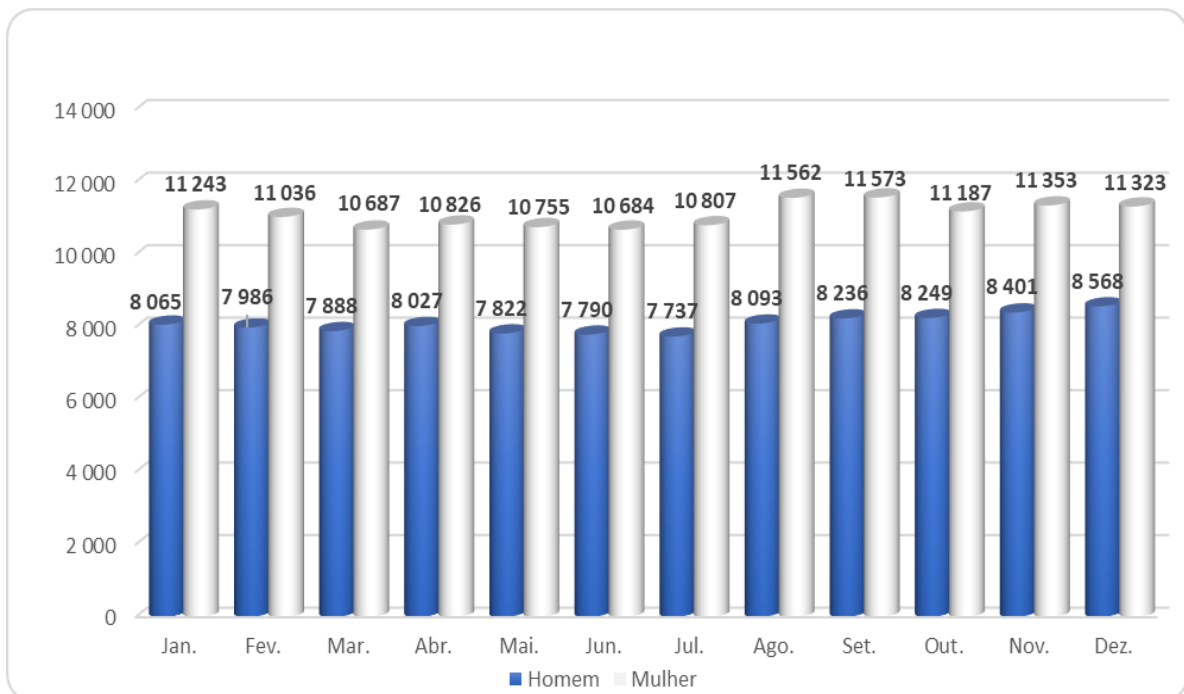

**GRÁFICO III**

**DESEMPREGO REGISTRADO NO DISTRITO DE AVEIRO  
POR TEMPO DE INSCRIÇÃO  
DEZEMBRO 2024**

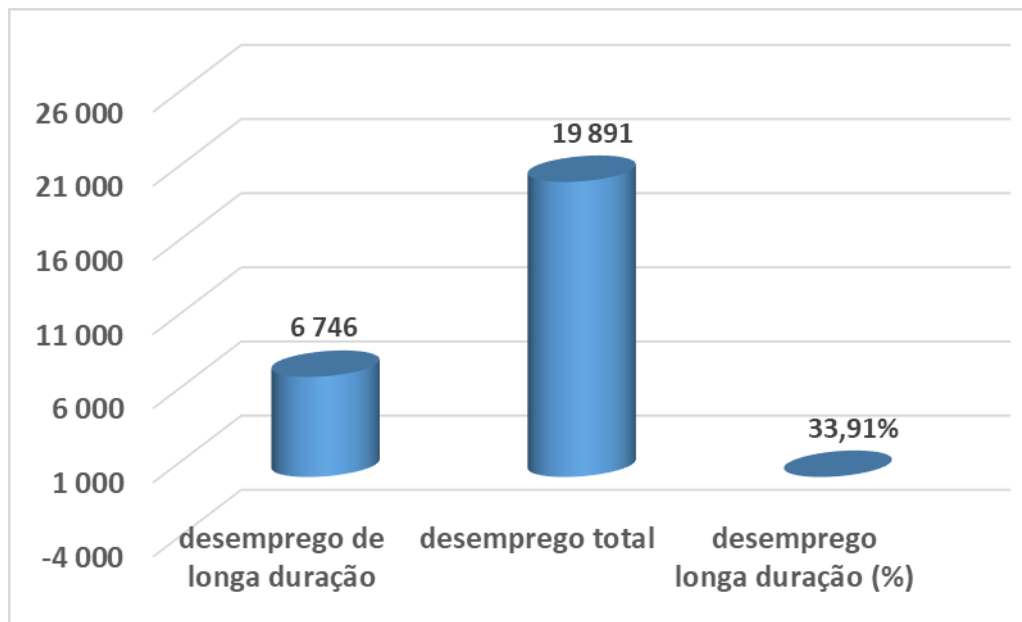

**GRÁFICO IV**

**DESEMPREGO REGISTRADO NO DISTRITO DE AVEIRO  
POR GRUPO ETÁRIO  
DEZEMBRO 2024**

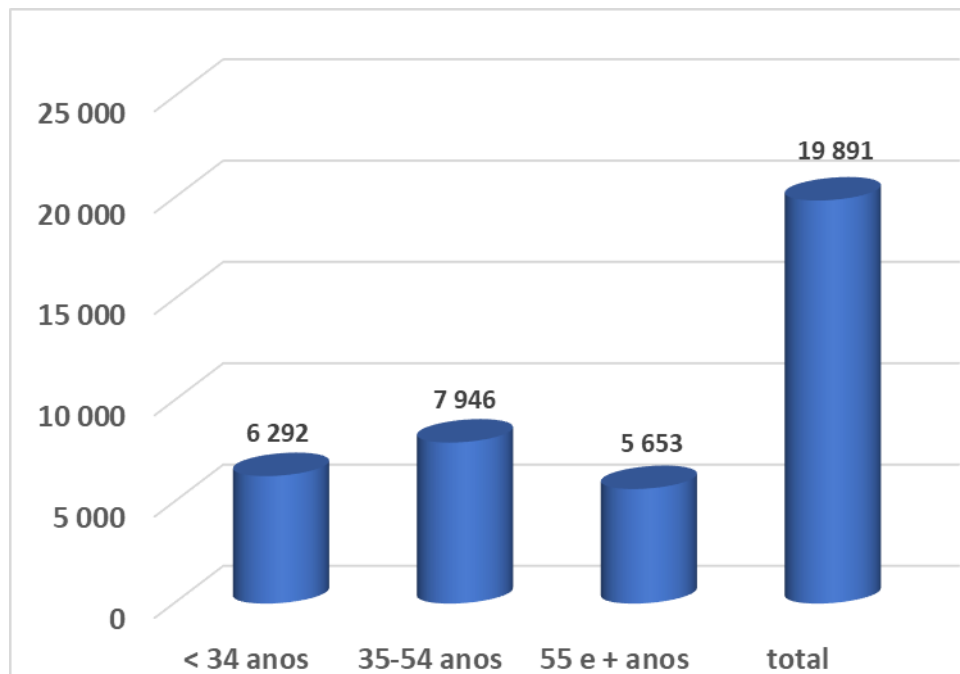



**GRÁFICO V**

**DESEMPREGO REGISTRADO NO DISTRITO DE AVEIRO  
POR NÍVEIS DE ESCOLARIDADE  
DEZEMBRO 2024**

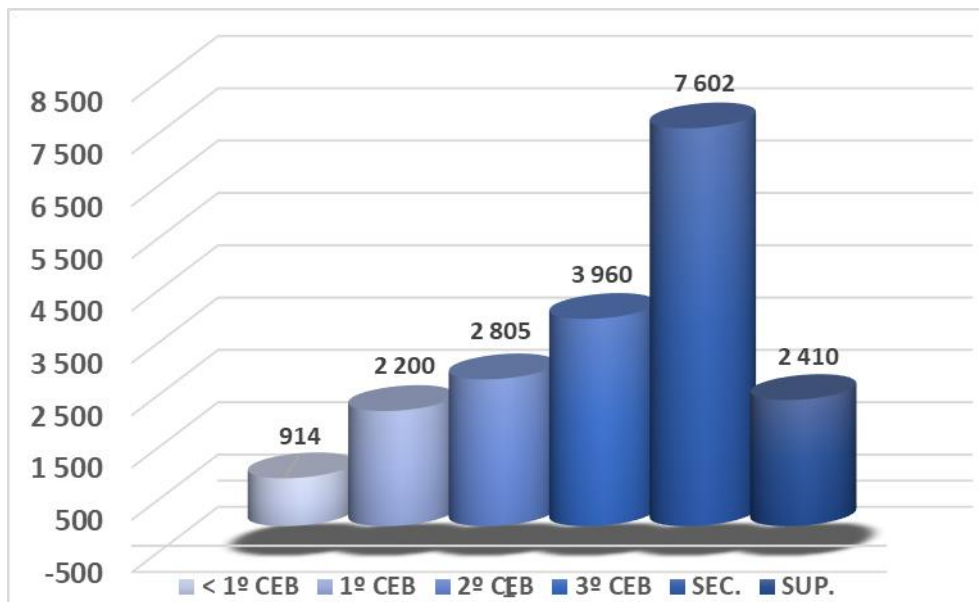

**GRÁFICO VI**

**DESEMPREGO REGISTRADO NO DISTRITO DE AVEIRO  
COLOCAÇÕES DO IEFP POR GÉNERO  
DEZEMBRO 2024**

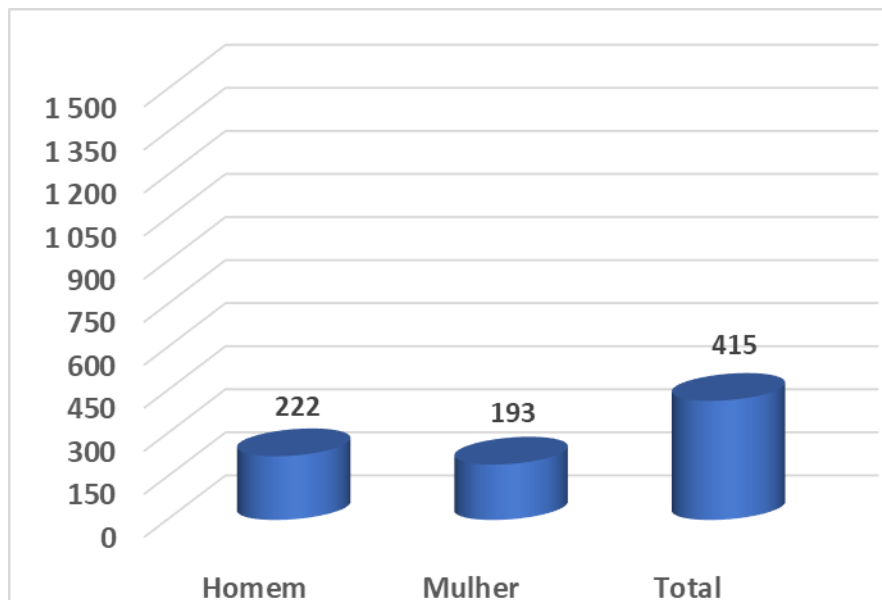

**GRÁFICO VII**

**DESEMPREGO DE INSCRITOS NO DISTRITO DE AVEIRO  
POR MOTIVOS DE INSCRIÇÃO  
(Movimentação ao longo do mês)  
DEZEMBRO 2024**

